洞头区职教中心迁建二期工程规划许可批前公示

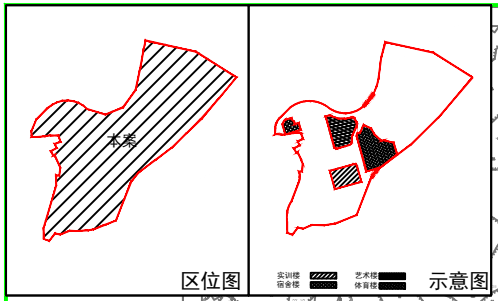

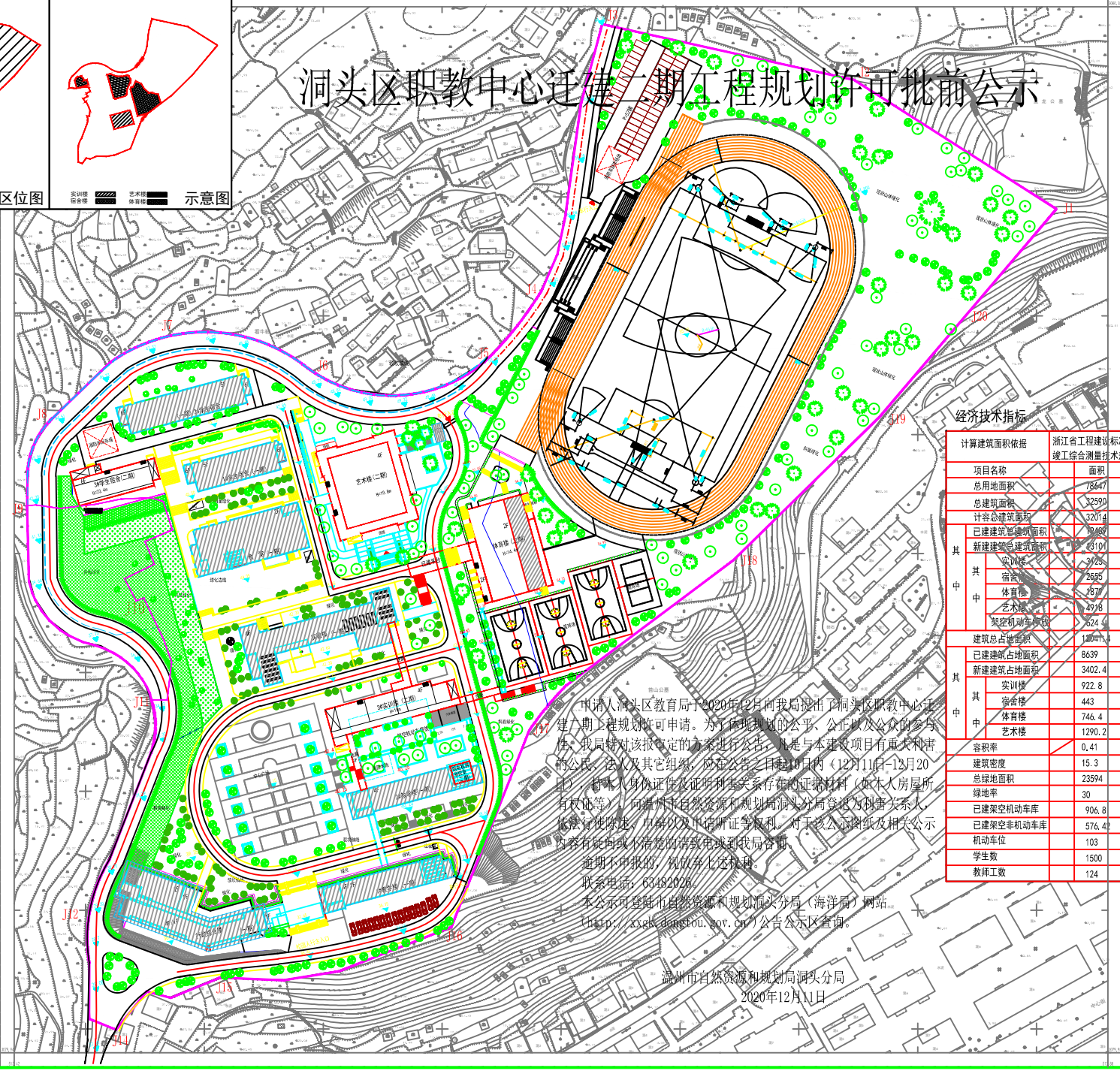

经济技术指标

计算建筑面积依据			浙江省工程建设标准《建筑工程建筑面积计算和竣工综合测量技术规程》（DB33/T 1152-2018）
项目名称		面积	备注
总用地面积		78647	
总建筑面积		32590	
计容总建筑面积		32014	
已建建筑总建筑面积		12460	含不计容面积576
新建建筑总建筑面积		23104	
其中	实训楼	3123	含造画面积286
	宿舍楼	2655	
	体育楼	7870	
	艺术楼	4918	
	架空机动车车位	524.4	
建筑总占地面积		14041.4	
其中	已建建筑占地面积	8639	
	新建建筑占地面积	3402.4	
	实训楼	922.8	
	宿舍楼	443	
	体育楼	746.4	
	艺术楼	1290.2	
容积率		0.41	
建筑密度		15.3	
总绿地面积		23594	
绿地率		30	
已建架空机动车库		906.8	
已建架空非机动车库		576.42	
机动车位		103	含原有停车位31辆
学生数		1500	
教师工数		124	

申请人洞头区教育局于2020年12月向我局提出了洞头区职教中心迁建二期工程规划许可申请。为了体现规划的公平、公正和及公众的参与性，我局特对该报审定的方案进行公告，凡是与本建设项目有重大利害的公民、法人及其它组织，应在公告之日起10日内（12月11日-12月20日），将本人身份证件及证明利害关系存在的证据材料（如本人房屋所有权证等）向温州市自然资源和规划局洞头分局登记为利害关系人，依法行使陈述、申辩以及申请听证等权利。对于该公示图纸及相关公示内容有疑问或不清楚的请致电或到我局咨询。

逾期不申报的，视放弃上述权利。

联系电话：63482026。

本公示可登陆市自然资源和规划局洞头分局（海洋局）网站（http://xxgk.dongtou.gov.cn/）公告公示区查询。

温州市自然资源和规划局洞头分局

2020年12月11日

温州市联大建筑设计有限公司

姓名：李瑜

注册号：3301388-004

有效期：至2021年6月

温州市联大建筑设计有限公司 ★NO:A233013888 ★ 有效期至2024年08月27日 浙江省住房和城乡建设厅监制

项目名称 PROJECT NAME：洞头区职教中心迁建二期工程

子项目名称 SUBPROJECT NAME：总平面图

图纸名称 DRAWING NAME：总平面图

设计阶段：初步设计　图号：总初-01　版本号

出图日期 DATE：2020.12.09　项目编号 PROJECT NO：2020-08-02